AVIS SUITE A EXAMEN DE DOCUMENTS

FICHE N° : 36

SOCOTEC

INTERVENANT

LAHLOU Imad
Tél. +33 7 77 30 19 57
Courriel : imad.lahlou@socotec.com

DESTINATAIRE

SNC PARIS 17 AND CO

167 Quai de la Bataille de Stalingrad
92867 Issy-les-Moulineaux

PARIS - SNC PARIS 17 AND CO - TRANCHE 2 - CONSTRUCTION ENSEMBLE IMMOBILIER - 4 AVENUE DE LA PORTE DE SAINT OUEN

Désignation – Identification des documents examinés	Reçu le
P17-Retour LEG ING rapport d'étape V4_25-06-2025.pdf	28/08/2025
P17_T2_IN_EXE_LGD_GOE_I003_ARM_I3_S3_028240_C-C. Armatures de Dalles PH SS-3 - Zone 3	17/02/2025
P17_T2_IN_EXE_LGD_GOE_I003_ARM_I2_S4_028209_C-C. Armatures de Dalles PH SS-4 - Zone 2	17/02/2025
P17_T2_IN_EXE_LGD_GOE_I003_ARM_I3_S4_028210_C-C. Armatures de Dalles PH SS-4 - Zone 3	17/02/2025
P17_T2_IN_EXE_LGD_GOE_I003_ARM_I2_S3_028239_B-B. Armatures de Dalles PH SS-3 - Zone 2	17/02/2025
RE_ Question Planchers intermédiaires.msg	17/02/2025
P17_T2_IN_EXE_LGD_GOE_I003_ARM_I3_S3_028240_B-B. Armatures de Dalles PH SS-3 - Zone 3	17/02/2025
P17_T2_IN_EXE_LGD_GOE_I003_ARM_I1_S3_028238_A-A. Armatures Dalle PH SS-3-Zone 1.pdf	17/02/2025
P17_T2_IN_EXE_LGD_GOE_I003_ARM_I1_S4_028208_C-C. Armatures Dalle PH SS-4-Zone 1	17/02/2025
P17_T2_BX_EXE_LGD_GOE_B003_NDC_BZ_TX_128002_E-E. NDC corbeaux métallique support passerelle	14/10/2025
P17_T2_IN_EXE_LGD_GOE_I003_ARM_I1_S5_028182_C-C. Armatures Dalle - PH SS-5 - Zone 1	17/02/2025
P17_T2_IN_EXE_LGD_GOE_I003_ARM_I1_S5_028182_A-A. Armatures Dalle PH SS-5 - Zone 1	17/02/2025
P17_T2_BX_EXE_LGD_GOE_B003_ARM_BZ_R0_128125_C-C. Armatures poutres prefas - PH RDC - Zone 1	14/10/2025
P17_T2_BX_EXE_LGD_GOE_B003_NDC_BZ_TX_128005_B-B. Ndc STR Bois	14/10/2025
P17_T2_IN_EXE_LGD_GOE_I003_ARM_I2_S5_028183_D-D. Armatures Dalle PH SS-5 - Zone 2	10/01/2025

Pour les missions confiées LE, AV, LP, STI, SEI, F, PHA, TH, HAND, GTB, PV, **Après examen des documents listés ci-dessus, nous formulons les avis suivants :**

Éléments examinés	Avis*	Observations et commentaires	N°
SEI - Passerelle Totem R+1 - Stabilité au feu 1H	F	La Notice de sécurité du projet indique que la passerelle, bien que non considérée comme dégagement, bénéficiera d'une stabilité au feu d'1h. Le degré SF1H est assuré par une peinture intumescente.	
GOE - Remarque Générale - Noeud de poutres en biais *Exemple noeud B 522 sur B515* 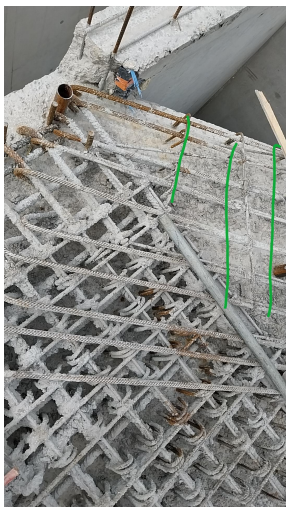 Références: P17_T2_BX_EXE_LGD_GOE_B003_ARM_BZ_R0_128125_C-C. Armatures poutres prefas - PH RDC - Zone 1	S	**Sauf justification au calcul de la reprise de l'effort tranchant dans la section réduite de la poutre au niveau de l'appui. La disposition des cadres réduits dans la poutre B522 n'est pas conforme. L'entreprise devra proposer une justification au calcul, ou prolonger des cadres complets jusqu'à l'appui de la poutre.** **Il conviendra par ailleurs de confirmer que les aciers de suspente de la poutre B522 sont bien pris en compte dans la poutre B 515 (espacement 20cm trop important au niveau de la B522)** **Suite retour LGE, l'avis deviens suspendu :** **-> Justification de l'effort tranchant transmise avec la section réduite. Cependant, la justification prend en compte l'ancrage de 17cm² au droit de la section réduite, ce qui n'est pas le cas, il conviendra de justifier l'ancrage de l'effort par la superposition des bielles avec des angles différents au droit de chaque cadre en tenant en compte la distance de la poutre porteuse. (Inclinaisons de bielles différentes)** **Cette justification devra être reconduite sur l'ensemble des poutres avec ancrages en biais, par exemple B626 dans le PH RDC de la zone bureaux.**	**592**

Éléments examinés	Avis*	Observations et commentaires	N°
B003 - Corbeaux passerelle métallique *Avis favorable sur la protection de la passerelle et des corbeaux R60 conformément aux exigences de la notice de sécurité.* Références: P17_T2_BX_EXE_LGD_GOE_B003_NDC_BZ_TX_128002_E-E. NDC corbeaux métallique support passerelle	D	**Les charges prises en comptes n'incluent pas la totalité des charges appliquées sur la structure :** **-> Absence de charge linéaire de garde corps sur les 2 niveaux de passerelle** **-> Absence de majoration horizontale conformément à la NF EN 1991-2 §5.4 sur les passerelles (Modèle statique)** **Pour rappel, les dispositions relatives au confort vibratoire ne relèvent pas de la mission de SOCOTEC.** **Il conviendra de mettre en cohérence le modèle d'étude et les dispositions constructives mises en place : La poutre posée sur le corbeau est définie comme en appui glissant (sur néoprène) mais son mouvement est bloquée par des chevilles. Les trous oblongs tels que prévus ne permettent pas d'assurer ce schémas statique. Disposition à clarifier.**	614

Éléments examinés	Avis*	Observations et commentaires	N°
GOE - Planchers Dalles - PH SS5 à PH SS3 Références: P17_T2_IN_EXE_LGD_GOE_I003_ARM_I3_S3_028240_C-C. Armatures de Dalles PH SS-3 - Zone 3 P17-Retour LEG ING rapport d'étape V4_25-06-2025.pdf P17_T2_IN_EXE_LGD_GOE_I003_ARM_I2_S4_028209_C-C. Armatures de Dalles PH SS-4 - Zone 2 P17_T2_IN_EXE_LGD_GOE_I003_ARM_I3_S4_028210_C-C. Armatures de Dalles PH SS-4 - Zone 3 P17_T2_IN_EXE_LGD_GOE_I003_ARM_I2_S3_028239_B-B. Armatures de Dalles PH SS-3 - Zone 2 RE_ Question Planchers intermédiaires.msg P17_T2_IN_EXE_LGD_GOE_I003_ARM_I3_S3_028240_B-B. Armatures de Dalles PH SS-3 - Zone 3 P17_T2_IN_EXE_LGD_GOE_I003_ARM_I1_S3_028238_A-A. Armatures Dalle PH SS-3-Zone 1.pdf P17_T2_IN_EXE_LGD_GOE_I003_ARM_I1_S4_028208_C-C. Armatures Dalle PH SS-4-Zone 1 P17_T2_IN_EXE_LGD_GOE_I003_ARM_I1_S5_028182_C-C. Armatures Dalle - PH SS-5 - Zone 1 P17_T2_IN_EXE_LGD_GOE_I003_ARM_I1_S5_028182_A-A. Armatures Dalle PH SS-5 - Zone 1 P17_T2_IN_EXE_LGD_GOE_I003_ARM_I2_S5_028183_D-D. Armatures Dalle PH SS-5 - Zone 2	S	**Rappel de l'observation précédente : Dispositions générales examinées favorables :** **- Détails d'armatures en bord libre, au droit des JD : U de fermetures prévues.** **- Vérification de non poinçonnement des planchers confirmé par le BET de l'entreprise** **Disposition nécessitant une action de l'entreprise :** **- Dispositions plancher dalles au droit des poteaux intérieurs : Armatures 0.5At conforme §9.4 de la NF EN 1992-1-1 sur les poteaux intérieurs. Le calcul d'au moins un poteau devra être fourni par l'entreprise afin de valider les dispositions mises en œuvre.** **cf. Avis 569** **-> Suite retour LEG ING : Section 0.5At sur 0.125 Longueur du panneau mise en oeuvre systématiquement, justification transmise pour deux exemples.** **Il conviendra de justifier que l'ensemble des dispositions relatives aux planchers dalles sont bien intégrées dans les vérifications conformément au §9.4 de la NF EN 1992-1-1 : Résistance au poinçonnement... sont bien prises en compte dans les modèles de calcul.**	573
B003 - NDC Structure bois *-> Prise en compte du fluage béton et justification des tassements entre ouvrages béton et bois.* *-> Dégraissions des charges selon 6.2.2 pour vérification des poteaux et des murs.* *-> Vérification de flambement sous charge permanentes réalisée (A chaud et à froid)* Références: P17_T2_BX_EXE_LGD_GOE_B003_NDC_BZ_TX_128005_B-B. Ndc STR Bois	F	Avis favorable sur les dispositions examinées dans le cadre de notre mission. Pour mémoire : La gestion de l'humidité des ouvrages en bois en phase chantier est hors mission pour SOCOTEC.	

* F: Favorable , S: Suspendu , D: Défavorable

Nous vous remercions de bien vouloir nous indiquer les suites qui seront données aux avis suspendus ou défavorables, afin qu'ils ne soient pas repris dans notre Rapport Final de Contrôle technique au paragraphe 4 « avis non suivis d'effets ».

Date d'émission : 14/10/2025
N° d'affaire : 2205204C0000031
Référence du chrono: CT/204C0/1025/0202

Responsable d'Affaire : Imad LAHLOU
Tél. +33 7 77 30 19 57
Courriel : imad.lahlou@socotec.com

SOCOTEC Construction - S.A.S. au capital de 9 116 700 euros - 834 157 513 RCS Versailles - APE 7120B - n° tva intracommunautaire : FR09 834157513
Siège social : Immeuble Mirabeau - 5, place des Frères Montgolfier- CS 20732 - Guyancourt - 78182 SAINT-QUENTIN-EN-YVELINES CEDEX - FRANCE

Copie(s) :

- yanick.lerest@realestate.bnpparibas
- jean-francois.schlegel@bentin.fr
- M.LE REST / yanick.le-rest@realestate.bnpparibas
- Alexandre LECOINTRE / alexandre.lecointre@realestate.bnpparibas
- Benoit Fiton / benoit.fiton@hardel-lebihan.com
- Mathias Friedman / mf@mox-exe.com
- jlm@mox-exe.com
- Patrice BRIN / gemo-t2-paris17andco@gemo-paris.com
- Monsieur Ruleta / ur@mox-exe.com
- Lis SCHILLINGER / l.schillinger@elioth.fr
- Quentin Petremant / q.petremant@terrellgroup.net
- M. PULIDO / christopher.pulido@eiffage.com
- Quentin COUTUREAU / q_coutureau@batiss.fr
- alexandre.da-costa@groupe-legendre.com
- Antony Lomet / anthony.lomet@groupe-legendre.com
- s.salvo@icm13.fr
- Luca VERARDO / l.verardo@upsos.net
- CHARLIE NEF / charlie.nef@smac-sa.com
- M. BOUDIN / fabien.boudin@smac-sa.com
- philippe@smac-sa.com
- M. MEIGNAN / a.meignan@duval-metalu.fr
- p.oliveira@fermatic.fr
- heythem.feki@fermatic.fr
- M. BOUCHER / e.boucher@duval-metalu.fr

- stephane.gillet@fermatic.fr
- PILOTAGE / pilotage@fermatic.fr
- arthur.beauchamp@sarldbh.com
- david.abou@sarldbh.com
- David Kramp / david.kramp@snie.fr
- alexandre.mendes@snie.fr
- yassine.maatoufi@bentin.fr
- franck.thevret@equans.com
- sebastien.legoff@equans.com
- maroua.elysfi@equans.com
- a.monteiro@utb.fr
- m.pavlovic@utb.fr
- jgillet@moxbim.com
- f.facchini@aai-France.fr
- b.morelli@aai-france.fr
- jerome.piat@schindler.com
- julien.jayatunga@schindler.com
- l.serra@sodiclair.com
- n.lopes@jmfsas.com
- a.gallic@lachaumettechaput.fr
- jc.caillaud@lachaumettechaput.fr
- r.lehman@cplc.fr
- G RENAUD / g.renaud@cplc.fr
- i.ahmamcha@cplc.fr
- travaux@bycityholding.fr

- alban.guyot@atchevalier.fr
- bureau.methode@ampsas.eu
- s.charles@ampsas.eu
- emmanuel.schmitz@lindner-group.com
- antoine.jarno@lindner-group.com
- gabriela.maksimovic@lindner-group.com
- M. DELAPORTE / vdelaporte@bangui.fr
- Damien Dubray / ddubray@bangui.fr
- jbjauneau@bangui.fr
- nicolas.tachet@spiebatignolles.fr
- alba.maola@spiebatignolles.fr
- tayeb.hakkar@spiebatignolles.fr
- jacson.carvalho@spiebatignolles.fr
- valerie.latteron@spiebatignolles.fr
- SPIE BAT M.REGRAGUI / mehdi.regragui@spiebatignolles.fr
- serge.vivier@atalianworld.com
- thomas.louis@crea-diffusion.com
- Mme Marjorie LANG / marjorie.lang@crea-diffusion.com
- laurent.delles@crea-diffusion.com
- dt@sasfernandes.fr
- noam.porcher@eiffage.com
- thomas.alvesdacosta@eiffage.com
- pascal.turquais@eiffage.com
- fsantos@sasfernandes.fr
- Adrien Bonet / adrien.bonet@groupe-legendre.com

- Julien Pelsy / j.pelsy@franki.fayat.com
- Olga Delauriston / o.delauriston@terrellgroup.net
- maurice.assaad@equans.com
- timothe.wiest@equans.com
- DA SILVA Georges / dsg@vdstp.fr
- Marine VIGNAUX / marine.vignaux@groupe-legendre.com
- Michelangelo SPINA / m.spina@franki.fayat.com
- Mme KERAVEC / estele.keravec@groupe-legendre.com
- vfernandes@sasfernandes.fr